



Generální projektant: Tomický & Martiňák www.a-tomic.cz 		Hlavní inženýr projektu: ING. PETR TOMICKÝ číslo autorizace 1004721 obor autorizace IP00		Investor:  Nemocnice Písek, a.s. Karla Čapka 589 397 01 Písek		
Název stavby: NEMOCNICE PÍSEK, a.s. STAVEBNÍ ÚPRAVY LŮŽKOVÝCH JEDNOTEK INTERNY V BUDOVĚ G				Zakázkové číslo: DPS 13-2023		Paré:
				Datum: 04-2024		
				Stupeň: PROVÁDĚNÍ STAVBY		
Zpracovatel: R.M.Elektro - Ing. Miroslav Rek Křenová 60, 602 00 Brno Tel.: +420 541 235 788 E-mail: projekce@rmelektro.cz		Oddíl: SLP		Autorizace:		
Odpovědný projektant: ING. MIROSLAV REK 	Vypracoval: ING. MIROSLAV REK	Kontroloval: ING. MIROSLAV REK				
Objekt: SO 01 - BUDOVA G						
Název přílohy: KLINICKÝ ALARM				Označení přílohy: D.1.01.4d-210		

KLINICKÝ ALARM

MĚŘÍTKO: 1:100

PFC = KABEL 2x2x0,8 TŘÍDA REAKCE NA OHĚŇ B2(ca)s1d1

LV40 – LIŠTA VKLÁDACÍ HF 40x20mm

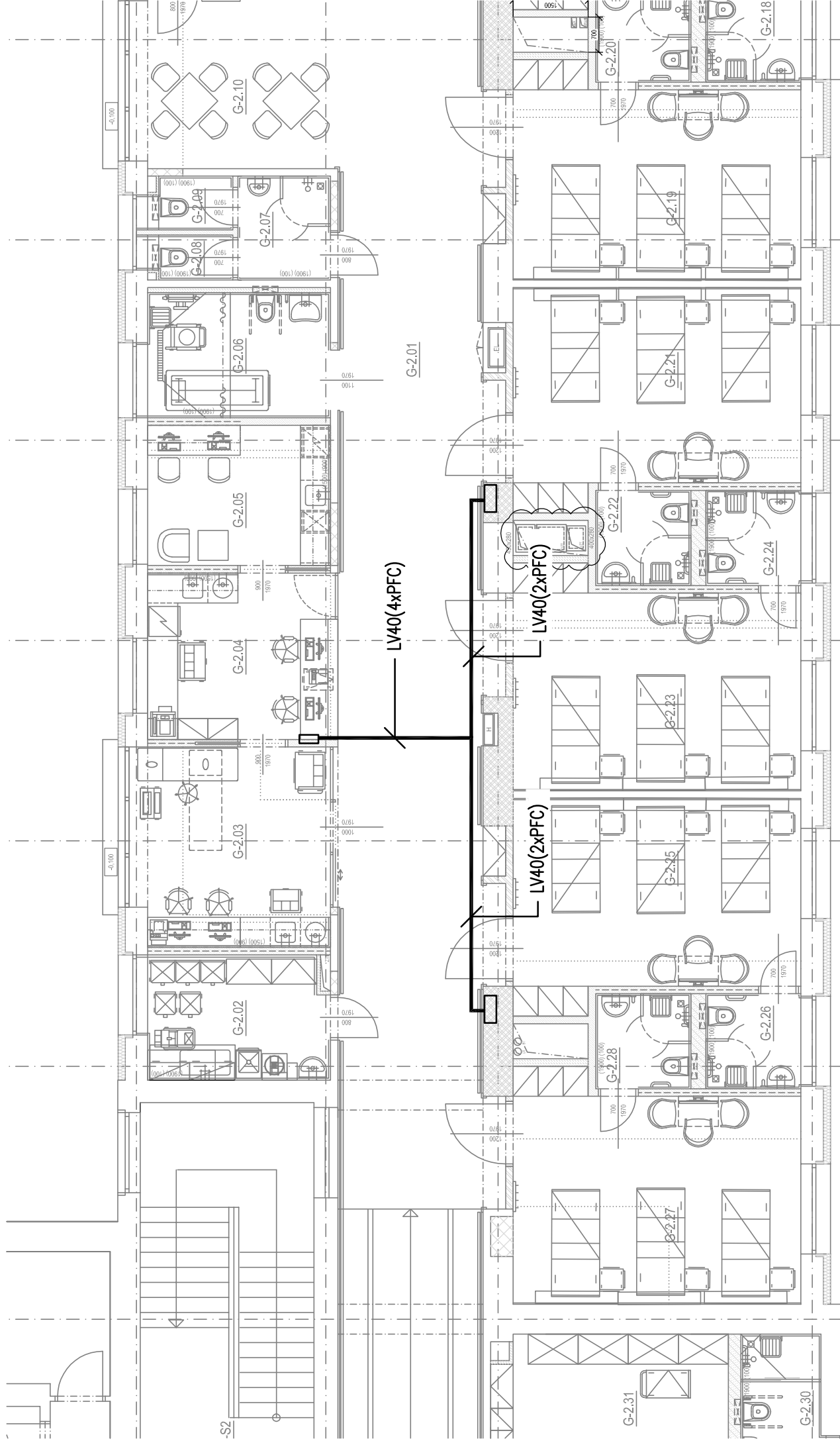

KLINICKÝ ALARM

MĚŘÍTKO: 1:100

PFC = KABEL 2x2x0,8 TŘÍDA REAKCE NA OHEŇ B2(ca)s1d1

LV40 – LIŠTA VKLÁDACÍ HF 40x20mm

